PMI President's Malaria Initiative en Chiffres

CONTRIBUTIONS DE PMI A CE JOUR

Les 27 pays cibles en Afrique subsaharienne et la sous-région du Grand Mékong on bénéficié de plus de **$5,4+ milliards** de ressources pour la prévention, le traitement et la lutte contre le paludisme.

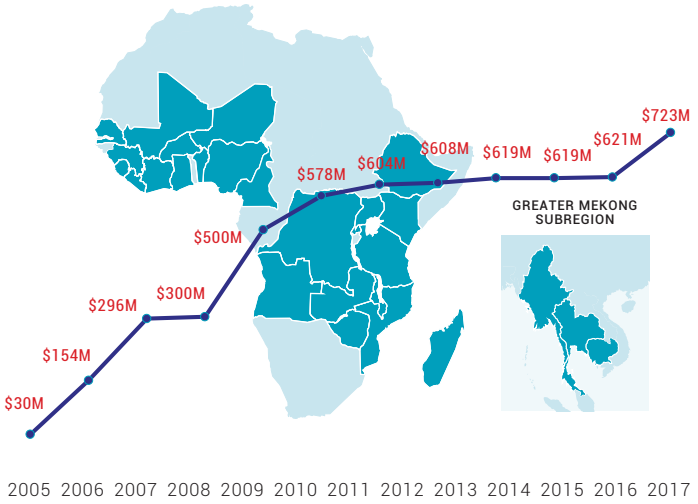

L'achat de produits antipaludiques qui ont permis de sauver des vies dans les pays cibles de PMI :

268M+ de moustiquaires imprégnées d'insecticides

350M+ de tests de diagnostic rapides

76M+ de traitements préventifs intermittents pour les femmes enceintes

479M+ de traitements antipaludiques

19M+ de traitements de chimioprévention du paludisme saisonnier pour les enfants

En partenariat avec

200+ organisations à but non lucratif locales et internationales

Une progression des connaissances sur le paludisme grâce à un appui pour :

117 études de recherche opérationnelle

200+ publications évaluées par des pairs

Un renforcement des capacités des pays cibles de PMI pour la collecte et l'utilisation des données grâce à un appui pour :

230 sites de suivi de la résistance aux insecticides

170+ sites de surveillance de l'efficacité thérapeutique

250 enquêtes pour vérifier la disponibilité des produits antipaludiques dans les structures sanitaires

80+ enquêtes nationales auprès des ménages pour la collecte des indicateurs clés sur le paludisme

En FY 2017, PMI A

Acheté **40M+** de moustiquaires imprégnées d'insecticides, afin de protéger toutes les personnes à risque du paludisme

Soutenu l'aspersion de **5M+** de maisons avec des insecticides, protégeant ainsi **21M+** de personnes

Acheté **41M+** de traitements antipaludiques et **43M+** de tests de diagnostic rapides

Acheté **10M+** de traitements préventifs intermittents pour les femmes enceintes

Acheté **4M+** de traitements de chimioprévention du paludisme saisonnier pour les enfants

Renforcé les capacités en soutenant la formation de

27,266 personnes sur les activités d'aspersion intra domiciliaire

9,361 agents de santé sur la chimio-prévention du paludisme saisonnier

38,765 agents de santé sur le diagnostic du paludisme

38,561 agents de santé sur la prise en charge du paludisme

36,399 agents de santé sur le traitement préventif intermittent pour les femmes enceintes

PMI President's Malaria Initiative en Chiffres

Lire le rapport: **www.pmi.gov/report**

RESULTATS

PMI contribue aux programmes mondiaux de lutte contre le paludisme.

7 millions
de décès dus au paludisme évités et **1 milliard** de cas du paludisme dans le monde évités, principalement parmi les enfants âgés de moins de cinq ans en Afrique subsaharienne, entre 2000 et 2015

une réduction de
54%
de la mortalité due au paludisme et une réduction

DE

30%
des cas du paludisme, en Afrique subsaharienne entre 2006 et 2016

Dans les pays cibles de PMI

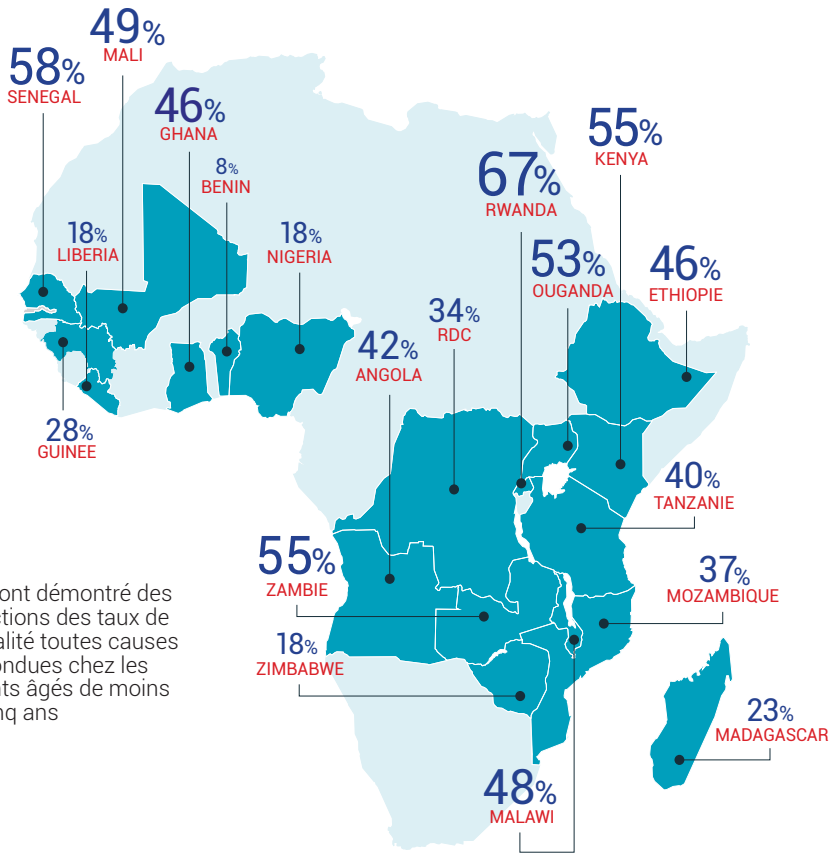

19
pays ont démontré des réductions des taux de mortalité toutes causes confondues chez les enfants âgés de moins de cinq ans

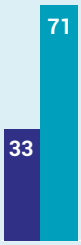

2,2x
augmentation du pourcentage des ménages possédant au moins une moustiquaire imprégnée d'insecticides de **33% à 71%**

3x
augmentation du pourcentage d'individus ayant accès à une moustiquaires imprégnée d'insecticides dans le ménage de **18% à 54%**

2,6x
augmentation du pourcentage d'enfants qui dorment sous des moustiquaires imprégnées d'insecticides de **21% à 55%**

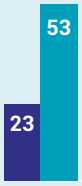

2,3x
augmentation du pourcentage de femmes enceintes qui dorment sous des moustiquaires imprégnées d'insecticides de **23% à 53%**

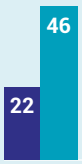

2,1x
augmentation du pourcentage de femmes enceintes ayant reçu au moins 2 doses de traitement préventif intermittent pour la prévention du paludisme pendant les grossesses de **22% à 46%**

2,6x
augmentation du pourcentage de femmes enceintes ayant reçu au moins 3 doses de traitement préventif intermittent pour la prévention du paludisme pendant les grossesses de **10% à 26%**

USAID DU PEUPLE AMERICAIN · CDC · L'Initiative Présidentielle des E.U. Contre le Paludisme